5 WEST
BRILLIANCE, LUXURY, GRANDEUR
MEN'S T20 WORLD CUPMUMTAZ CITY

www.dailymumtaz.com | mumtazislb@gmail.com | ABC CERTIFIED
dailymumtazofficial | @Dailymumtaz1 | باقاعدہ اشاعت

THE DAILY MUMTAZ ISLAMABAD
روزنامہ ممتاز اسلام آباد
بانی: عبداللہ بٹ
جلد 04 | پیر 9 ربیع الاول 1447ھ، 9 پھاگن 2082ب | شمارہ 231
سوموار 16 فروری 2026ء | 15 صفحات | MRP-003

مہلت

قوم کی طرف لپکا تھا کہ اپنی قوم کو ڈراس سے پہلے کہ ان پر دردناک عذاب آ پڑے۔ اس نے کہا کہ اے میری قوم اے بلاشک میں تمہارے لیے علم لکھا ڈرانے والا ہوں۔ کہ اللہ کی عبادت کرو اور اس سے ڈرو اور میرا کہا مانو۔ وہ تمہارے لیے تمہارے گناہ بخش دے گا اور تمہیں ایک وقت مقررتک مہلت دے گا، بے شک اللہ کا وقت مقرر آیا ہوا ہے جب آ جائے گا تو اس میں تاخیر نہ ہوگی کاش تم جانتے۔ کہا اے میرے سب سے بڑے نوح کو اس کی قوم نے کہا کہ ہم تو تمہارے اندر گمراہ ہو گئے ہو۔ کہا اے میری قوم میں گمراہ نہیں ہوں بلکہ میں تو رسول ہوں رب العالمین کا۔ میں تو تمہارے لیے خیر خواہی کرتا ہوں اور تمہیں اللہ کی طرف سے وہ باتیں بتاتا ہوں جو تم نہیں جانتے۔ کیا تم اس پر تعجب کرتے ہو کہ تمہارے پاس تمہارے رب کی طرف سے تمہارے ہی میں سے ایک شخص کے ذریعہ نصیحت آئی تاکہ وہ تمہیں ڈرائے اور تم متقی بن جاؤ اور شاید تم پر رحم کیا جائے۔ (قرآنی آیات اور حدیث نبویؐ کا اعجاز سب پر لازم ہے) (سورۃ نوح، آیت نمبر 1 تا 16)

غزہ میں امن کیلئے تیار مگر حماس کو غیر مسلح کرنے میں شامل نہیں ہونگے، پاکستان

پاکستان کسی گروپ یا تنظیم کیخلاف کسی فیصلے کا حصہ نہیں، امن بورڈ سے امیدیں وابستہ، اہل غزہ کی مشکلات کم ہوں گی، ترجمان دفتر خارجہ

اسرائیلی جارحیت عالمی قوانین کی خلاف ورزی، سیز فائر کا احترام کرے، اسحاق ڈار کا سلامتی کونسل میں خطاب، انڈونیشیین، شامی، مصری وفود سے ملاقاتیں

اسلام آباد، نیویارک (نائب وزیراعظم و وزیر خارجہ اسحاق ڈار، مانیٹرنگ ڈیسک) غزہ میں امن کے لیے کردار ادا کرے گا، تاہم ہم حماس کو غیر مسلح کرنے میں شامل نہیں ہونگے، پاکستان کسی گروپ یا تنظیم کیخلاف کسی فیصلے کا حصہ نہیں ہوں گے، سحاق ڈار کا سلامتی کونسل میں خطاب، انڈونیشیین، شامی، مصری وفود سے ملاقاتیں دیتے ہوئے ترجمان دفتر خارجہ طاہر حسین اندرابی نے بتایا کہ ترجمان دفتر خارجہ طاہر حسین اندرابی نے کہا کہ پاکستان وزیراعظم شہباز شریف نے نیویارک میں موجود ہیں، جو صدر ٹرمپ کی دعوت پر امن بورڈ کے اجلاس میں شرکت کریں گے۔ اس کے علاوہ (باقی صفحہ 4 پر نمبر 2)

T20 ICC MEN'S T20 WORLD CUP INDIA & SRI LANKA 2026

زمبابوے کی آسٹریلیا کے بعد سری لنکا کو شکست

کولمبو، کولکتہ (سپورٹس ڈیسک) آئی سی سی ٹی ٹوئنٹی ورلڈ کپ میں (باقی صفحہ 4 پر نمبر 4)

آج آسٹریلیا، بنگلادیش کا میچ

فیلڈ مارشل عاصم منیر عظیم انسان، اعلیٰ سپہ سالار، رئیف فائٹر، شہباز شریف کو بہت پسند کرتا ہوں، پاکستان نے جنگ میں 11 بھائی طیارے گرائے، ٹرمپ

جنگ بندی ناکر بروز وزیراعظم

غزہ امن بورڈ کا پہلا اجلاس

5 ممالک کا فوج بھیجنے کا اعلان

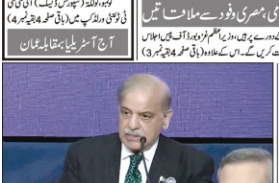

واشنگٹن، وزیراعظم شہباز شریف غزہ امن بورڈ کے پہلے اجلاس سے خطاب کر رہے ہیں

آزاد خود مختار ریاست فلسطینیوں کا حق، شہباز شریف اہل غزہ کیلئے روشن مستقبل چاہتے ہیں، حماس اپنے ہتھیار چھوڑ دے، امریکی صدر کا اجلاس سے خطاب

غزہ کی تعمیر نو کیلئے 7 ارب ڈالر سے زائد دیے جا چکے، امریکہ 10 ارب ڈالر دیگا، فیفا 75 ملین ڈالر جمع کرنے میں مدد کرے گا، فلسطینی پولیس فورس کیلئے 2 ہزار شہریوں نے درخواست دیدی

واشنگٹن (مانیٹرنگ ڈیسک) وزیراعظم شہباز شریف کا کہنا ہے کہ غزہ میں پائیدار امن جاری مشن ہے۔ آزاد اور خود مختار فلسطینی (باقی صفحہ 4 پر نمبر 5)

واشنگٹن (مانیٹرنگ ڈیسک) امریکی صدر ڈونلڈ ٹرمپ نے کہا ہے کہ ہم ہر دو ریاستوں کے لوگوں کے لیے روشن مستقبل چاہتے ہیں، اقوام (باقی صفحہ 4 پر نمبر 6)

کشمیر پر خاموشی کیوں؟ کیا اسلام آباد، امریکہ سے پوچھے گا؟

ٹائٹل وعدے کا کیا بنا، ملاقاتوں میں بنیادی تنازع کیوں پس منظر میں

غزہ میں تعمیر نو کا کڑا امتحان، عالمی برادری کی نیت اور عمل بھی زیر سوال

ایران کو ایٹمی ہتھیار، امریکہ نے مشرق وسطیٰ کو تصادم کی دہلیز پر لا کھڑا کیا

اسلام آباد (طارق محمود بھیر) واشنگٹن میں پورڈ اجلاس میں پاکستان کے وزیراعظم شہباز شریف سمیت 47 ممالک (باقی صفحہ 4 پر نمبر 7)

امریکی صدر ڈونلڈ ٹرمپ کی زیر صدارت غزہ امن

باجوڑ دھماکا افغان ناظم الامور کو دفتر خارجہ طلبی، احتجاجی مراسلہ تھما دیا

حملے کیلئے افغان سرزمین استعمال کی گئی، کالعدم ٹی ٹی پی قیادت کی افغانستان میں موجودگی پر اظہار تشویش

افغان عبوری حکومت کی یقین دہانیوں کے باوجود کوئی ٹھوس اور قابل تصدیق اقدام سامنے نہیں آیا، دفتر خارجہ

عمران خان و بشریٰ بی بی کی بنی گالہ منتقلی کی تجویز

قانون میں کسی رہائشگاہ کو سب جیل قرار دینے کی گنجائش موجود

اسلام آباد (نیوز ڈیسک) سابق وزیراعظم عمران خان اور ان کی اہلیہ بشریٰ بی بی بنی گالہ منتقلی سے متعلق (باقی صفحہ 4 پر نمبر 11)

واشنگٹن، غزہ امن بورڈ کے پہلے اجلاس کے موقع پر امریکی صدر ڈونلڈ ٹرمپ کابینہ کے ساتھ گروپ فوٹو

وزیراعظم شہباز شریف مارچ میں روس کا دورہ کریں گے

اسلام آباد (نائب نگار) کابینہ وزیراعظم شہباز شریف مارچ کے دوسرے ہفتے (باقی صفحہ 4 پر نمبر 8)

PTI سے کسی رعایت کا تاثر غلط ہے، عطا تارڑ

واشنگٹن (صباح نیوز) وفاقی وزیر اطلاعات و نشریات عطا تارڑ نے سیڈا میں پی ٹی آئی کی ایوی کے حوالے (باقی صفحہ 4 پر نمبر 9)

MUMTAZ CITY
ماہ رمضان المبارک
اسلام آباد میں سحر و افطار کے اوقات
فقہ حنفیہ
سحر 5:23 افطار 5:58
فقہ جعفریہ
سحر 5:13 افطار 6:08

نواز شریف پیر کو آزاد کشمیر کا 2 روزہ دورہ کریں گے

لاہور (بیورو رپورٹ) پاکستان مسلم لیگ (ن) کے قائد و سابق وزیراعظم (باقی صفحہ 4 پر نمبر 12)

جسٹس ڈوگر سماعت کریں تو عمران کی رہائی ممکن، علیمہ

راولپنڈی (کورٹ رپورٹر) پی ٹی آئی کی بانی و علیمہ خان نے (باقی صفحہ 4 پر نمبر 13)

وزیراعظم فری لیپ ٹاپ سکیم، نئی اہلیت کا اعلان

درخواست گزار کا تسلیم شدہ یونیورسٹی یا کالج میں باقاعدہ داخلہ ہونا لازم

سکیم اب BS، ماسٹرز، ایم فل، پی ایچ ڈی طلبہ کے لئے بھی دستیاب ہوگی

لاہور (نیوز رپورٹ) حکومت پاکستان نے شرط ہٹا دی کہ معیار جاری کردہ یا سرکاری ڈگرایٹ کے وزیراعظم یوتھ فری لیپ ٹاپ سکیم کے لیے نظرثانی مطابق اب اسکیم صرف (باقی صفحہ 4 پر نمبر 14)

ECC، رمضان پیکیج منظور، 19 ارب اجراء کی ہدایت

آپریشنل اخراجات کیلئے 1 ارب منظور، پیکیج کیلئے مزید فنڈز جاری ہونگے

مستحق خاندانوں کو رقم براہ راست بینک اکاؤنٹس اور ڈیجیٹل والٹس میں منتقل ہوگی

اسلام آباد (صباح نیوز) وفاقی وزیر خزانہ محمد اورنگزیب کی زیر صدارت اقتصادی رابطہ کمیٹی کا اجلاس منعقد ہوا جس میں رمضان پیکیج کیلئے کئے گئے اجلاس میں اقتصادی (باقی صفحہ 4 پر نمبر 15)

ایران پر نئے امریکی حملے کے سنگین نتائج ہونگے، روس نے خبردار کر دیا

اسلام آباد (مانیٹرنگ ڈیسک) روس نے خبردار کیا کہ ایران پر کسی (باقی صفحہ 4 پر نمبر 16)

معاہدہ نہ کیا تو نتائج برے ہونگے، ٹرمپ کی ایران کو 10 روزہ ڈیڈ لائن

ایٹمی ہتھیار رکھنے نہیں دینگے، امریکی صدر، کوئی ہمیں یورینیم افزودگی سے محروم نہیں کر سکتا، ایران کا جواب

ایرانی جنوبی علاقوں میں راکٹ لانچر تعینات، حساس مقامات کی قلعہ بندی، ایران، روس کی بحیرہ عمان میں مشقیں

واشنگٹن، تہران (مانیٹرنگ ڈیسک) امریکی صدر ڈونلڈ ٹرمپ نے ایران کو 10 روزہ ڈیڈ لائن دی ہے۔ غزہ بورڈ آف پیس اجلاس (باقی صفحہ 4 پر نمبر 18)

نیویارک، نائب وزیراعظم و وزیر خارجہ اسحاق ڈار سے برطانوی وزیر خارجہ ملاقات کر رہی ہیں

صدر PHF مستعفی، ہاکی کپتان پر بھی پابندی لگا گئے

سیکرٹری جنرل کا بھی استعفیٰ، وزیراعظم نے منظور کر لئے، پابندی نہیں لگی، کپتان

لاہور (نیوز رپورٹر) پاکستان ہاکی فیڈریشن کے صدر سید طارق حسین شاہ (باقی صفحہ 4 پر نمبر 19)

ہاکی فیڈریشن کا صدر نہیں بن رہا، محسن نقوی

چیئرمین پی سی بی سے قومی ہاکی ٹیم کی ملاقات، واقعات سے آگاہ کیا

لاہور (سپورٹس رپورٹر) پاکستان کرکٹ بورڈ کے چیئرمین محسن نقوی نے پاکستان ہاکی میں جاری بحران کے خاتمے کیلئے مثبت رہا کی ٹیم کے مطالبوں کی مدد جاری رکھنے کا اعلان (باقی صفحہ 4 پر نمبر 20)

محی الدین وانی پاکستان ہاکی فیڈریشن کے ایڈہاک صدر مقرر

اسلام آباد (نائب نگار) محی الدین احمد وانی کو پاکستان ہاکی فیڈریشن کا ایڈہاک صدر مقرر کر دیا گیا۔ محی الدین احمد وانی (باقی صفحہ 4 پر نمبر 21)

کراچی کیس: لیکچر کے دھماکے سے عمارت منہدم، 16 فرد جاں بحق، 12 زخمی

حادثہ سولجر بازار کے علاقے میں سحری کے وقت پیش آیا، جاں بحق ہونے والوں میں 4 بچے اور 6 خواتین بھی شامل

صدر اور وزیراعظم کا اظہار افسوس، واقعے کی انکوائری کر کے ایسے واقعات کے سدباب کیلئے اقدامات کی ہدایت

کراچی، اسلام آباد (بیورو رپورٹ، نائب نگار) کراچی کے علاقے سولجر بازار میں ایک رہائشی عمارت میں کیس لیکچر کے دھماکے کے نتیجے میں چھت گر گئی، جس سے ہلاکت 16 افراد ہوگئے۔ حادثہ گلی نمبر 5 کے قریب آغا خان اسکول (باقی صفحہ 4 پر نمبر 22)

رمضان آیا برکتیں لایا

وزیراعظم محمد شہباز شریف کی جانب سے تاریخی رمضان ریلیف پیکج

38 ارب روپے ڈیجیٹل والٹ اور بینک اکاؤنٹ کے ذریعے

ایک کروڑ 21 لاکھ مستحق خاندانوں کیلئے شفافیت، عزت اور احترام کے ساتھ

رقوم کی منتقلی اور قریبی بینک کی معلومات صرف بیلپ لائن 9999 سے بھیجی جانیگی

28 ارب روپے سے ان 21 لاکھ مستحق خاندانوں کیلئے جو کسی حکومتی کفالت پروگرام کا حصہ نہیں

13000 روپے فی خاندان امدادی رقم

10 ارب روپے کا اضافی وظیفہ جو وفاقی حکومت کی کفالت پروگرام کے ساتھ رجسٹرڈ ہیں

ایک کروڑ مستحق خاندانوں کیلئے ماہ رمضان کے دوران

مجموعی طور پر 6 کروڑ سے زائد پاکستانی مستفید

PID (I) 6831-D/25

www.pmrrp.nitb.gov.pk

/GovtofPakistan | @GovtofPakistan | www.moib.gov.pk | govtofpakistan | @govtofPak

وزارتِ اطلاعات و نشریات حکومتِ پاکستان

رجسٹرڈ دکانوں کو ایک ہفتے میں ایف بی آر نظام سے منسلک ہونے کی ڈیڈ لائن

ٹیکس نظام سے منسلک ہونا لازم، ٹیکس آرڈیننس کی شق 33 کے تحت بنیادی شرط قرار دیدیا گیا، ایف بی آر نے نوٹیفکیشن جاری کردیا

لیدر زیونے، ڈائجسٹ سٹک اور ایکسپرٹ سینٹرز، پرائیویٹ ہسپتال، کنسلٹنٹس و دیگر ہیلتھ کیئر سروس والوں کو بھی ایف بی آر سسٹم کا حصہ بننا ہوگا

اسلام آباد (این این آئی) فیڈرل بورڈ آف ریونیو (ایف بی آر) نے رجسٹرڈ دکانوں اور مختلف شعبہ جات سے وابستہ کاروباروں کو ایک ہفتے کے اندر ٹیکس نظام سے منسلک ہونے کی ڈیڈ لائن دے دی۔ ایف بی آر کے نوٹیفکیشن کے مطابق یہ شرط ٹیکس آرڈیننس کی شق 33 کے تحت بنیادی شرط قرار دیا گیا ہے۔ نوٹیفکیشن کے مطابق ٹیکس نمبر کے بغیر کاروبار کرنا ممکن نہیں ہوگا، جو پیمانہ آف سیلز ٹیکس منسلک تمام کاروباروں کو پورا سسٹم ایف بی آر کے مرکزی نظام سے جڑنا ہوگا، جس کے ذریعے ٹیکس نظام سے منسلک ہونا لازم کیا گیا ہے۔ ایف بی آر کے نوٹیفکیشن کے مطابق یہ شرط ٹیکس آرڈیننس کی شق 33 کے تحت بنیادی شرط قرار دیا گیا ہے۔ نوٹیفکیشن کے مطابق تمام ٹیکس دہندگان کو ایف بی آر کے پورٹل پر رجسٹریشن کرانا ہوگی، اس مرحلے میں بینکنگ، ٹیلی کمیونیکیشن، ہوٹل، کلب، سروس سینٹرز، ڈسٹری بیوٹرز، ڈیلرز، ایجنٹس، ڈسٹری بیوٹرز، ٹریڈرز، مینوفیکچررز، ایکسپورٹرز، ڈائجسٹ سٹک اور ہول سیلرز سمیت تمام شعبے شامل ہیں۔ ایف بی آر کے نوٹیفکیشن کے مطابق یہ شرط تمام ٹیکس دہندگان پر لاگو ہوگی، جن میں پروفیشنل سروسز، ٹریڈرز، ایکسپورٹرز، ڈسٹری بیوٹرز، ایجنٹس، ڈیلرز، ہوٹل، کلب، سروس سینٹرز، مساج سینٹرز، بیوٹی پارلرز، سیلونز، لیدر زیونے

روزنامہ ممتاز
THE DAILY MUMTAZ
ایڈیٹر: عبدالوحید
جمعۃ المبارک 20 فروری 2026ء 2 رمضان المبارک 1447ھ

کشمیری قیدی بھائی ظلم کا شکار

اقوام متحدہ مدیر پورٹ پیش نیلسن منڈیلا رولز پر عملدرآمد کا مطالبہ

رپورٹ میں بھارتی کالے قوانین کے تحت سیاسی رہنماؤں، انسانی حقوق کے کارکنوں اور صحافیوں کی بغیر ٹرائل طویل نظر بندیوں کو "سیاسی انتقام" قرار دیا گیا

سینکڑوں قیدی ریاست سے باہر تہاڑ، آگرہ اور جودھ پور جیسی دور دراز جیلوں میں منتقل، جیلوں میں گنجائش سے زائد قیدی رکھنے سے انکی صحت شدید متاثر

جنیوا (قارئین ڈیسک) اقوام متحدہ کی انسانی حقوق کونسل میں پیش کی گئی رپورٹ میں بھارت کے زیر انتظام جموں و کشمیر میں قیدیوں کی بدترین صورتحال کو اجاگر کیا گیا ہے۔ کشمیری قیدیوں کو بنیادی سہولیات، صحت، قانونی رسائی اور انصاف کی فراہمی اور علاج کیلئے اقوام متحدہ کے نیلسن منڈیلا معیاری قواعد کی کھلی خلاف ورزی کا مطالبہ کیا گیا ہے۔ اقوام متحدہ کی انسانی حقوق کونسل کے 61 ویں سیشن میں جموں و کشمیر کیوں کر رہا کی تحریک (JKCHR) اور جموں و کشمیر کی جانب سے ایک اہم سائیڈ ایونٹ رپورٹ (NGO/241/A/HRC/61) پیش کی گئی جس میں بھارتی زیر انتظام جموں و کشمیر کے قیدیوں کی صورتحال پر گہری تشویش ظاہر کی گئی۔ رپورٹ میں اس حقیقت پر روشنی ڈالی گئی کہ بھارتی حکومت کی جانب سے APA اور PSA (Public Safety Act) جیسے کالے قوانین کے تحت سیاسی رہنما، انسانی حقوق کے کارکنوں اور صحافیوں کی بغیر ٹرائل طویل نظر بندی کو "سیاسی انتقام" قرار دیا گیا ہے۔ رپورٹ میں اس حقیقت پر زور دیا گیا ہے کہ سینکڑوں کشمیری قیدی جموں، کٹھوا اور اوہل جیلوں سے ہزاروں کلومیٹر دور ریاست سے باہر تہاڑ، آگرہ اور جودھ پور جیسی جیلوں میں منتقل کر دیئے گئے ہیں جہاں انکے اہلخانہ کیلئے ملاقات کرنا یا قانونی مدد حاصل کرنا انتہائی مشکل ہو گیا ہے۔ رپورٹ میں اس حقیقت پر توجہ مبذول کروائی گئی کہ بھارتی حکومت کی جانب سے انسانی حقوق کے کارکنوں کو بھی نشانہ بنایا گیا ہے۔ رپورٹ کے مطابق کئی انسان کو پابند سلاسل کر کے مقدمات کی آزادی چھیننے، بند کرنے اور اس میڈیا کی انسانی حقوق پیچیدہ تنظیمیں اور انسانی حقوق کے کارکنوں کو بھی نشانہ بنایا گیا ہے۔ رپورٹ میں اس حقیقت پر توجہ مبذول کروائی گئی کہ بھارتی حکومت کی جانب سے

روزنامہ ممتاز

بقیہ جات

1 — لیڈ لائن

قطر اور ایران پر طویل جنگ کا بوجھ نہیں ڈالا جائے گا، امریکہ

جائے گی کہ اس میں کون سا ایران جیت چکا ہے، اسلام آباد اور قطر کو تو اس جنگ کی تشویش ہے کیونکہ ایک ایٹمی ایران کے خطرے کی زد اُن پر ہے، اسلام آباد اپنا جیسٹ ہوتے ہوئے اور قطر اپنا ایئر بیس کھو کر اور ایران کے ساتھ ہمسائیگی کا بوجھ اٹھا کر ہی اس جنگ کا بوجھ اٹھا سکتے ہیں، ہم نے ایران کو کہا ہے کہ ہم اس جنگ کا بوجھ نہیں اٹھائیں گے

DAILY MUMTAZ

روزنامہ

ممتاز

اداریہ

اکرم عرسہ لہسن قوبل ذکرے دیاشت کردو (اقبال)

ایڈیٹوریل

فون نمبر: 051-8437994-3

ای میل: editorialmumtaz@gmail.com

جلد:64 ۲۰ فروری 2026ء 02 رمضان المبارک 1447ھ

زینب توفیق کی سجھائی سوشل میڈیا کی محدودات

برملا

نصرت جاوید

آج سے تقریباً 8 برس قبل تک سوشل میڈیا کے تمام پلیٹ فارمز کو اپنی گرفت میں لانے کی صلاحیت رکھنے والے ''غیر آئینی ریاست'' کے فروغ کے لئے محض استعمال کرنے کا عادی رہا۔ اپنی ریٹ کا کام بلاشرکت غیرے خلا لاتے ہوئے اور کئیوں کی جنتجوئی دریافت ایک کام ہوا۔ اسے تری سے امریکہ تھنک ٹینکوں کی ایک جماعت خاص طور نے برسوں کی تحقیق کے بعد طرح کیا تھا۔ تم اس تاثر کو اپنی ذہن سازی کے لئے بروئے کار لاتے رہے اور دوسروں اور مشاہدات کی صورت جو تجربے میں آئیں کے وجوہ بنا لیتے رہے ہو گے۔ اس کے وہاں قیام کے دوران میں ''مرب بہار'' پھوٹ پڑی۔ زینب نے چند اسیر کی اخبارات کو اپنے ہر پہر پھر مارنے کی خبیثش کشش کی۔ اس وقت سے کوئی کرسمسر کے اظہر، اسفار اور مبلغ ہوئے ''انقلابوں'' کا امر واسطے سے دیوروں اور مشاہدات کی صورت جو تجربے میں آئیں تھے کی وجوہ بنا لیتے ہو گے۔ تجربے کی تعداد کا اصل مدعا سے مہر ہٹایا جاتا رہا ہے۔

اپنے مجموعہ دوسال اور گھن سے ساتھ ان سے خوجان اسلام ستانوں کو اپنے ہر مہر کے سے تھا۔ تھا انقلابی لہروں کے رکن کی جنبش اختیار کرنا۔ اس کی اظہر اسفار سے کارزے کیطرح ہیں اور مشاہدات انوکھے ہی کے علاوہ سرزمین حقائق سے نے پہلوؤں کے انکشاف سے تجربات کرتے رہے۔

''مرب بہار'' کا اولاً عرضی مبارک کے اختلاف ہوئے تھی۔ اس کے طویل آمراد دو سے کے اختلام کا طبیعی سب سوشل میڈیا مجموعہ ڈیٹر کو لطیم یا کیا۔ پڑھتی کا ایک ذریعہ کے اوپر کے متابلے میں سوشل میڈیا کو کنٹرول کرنا ممکن ہے۔ مصر جیسے ممالک کی ریاستی نصوصاً اسے کنٹرول کے لئے ہر کے جلیل بیس کی بھی ملک کے نوجوان سوائل فون کی وساطت واسی ایپ پر ہم خیالوں کے ساتھ ہر گھنٹے 2 / 72 ایک دوسرے سے رابطے رہتے ہے ہے بڑے شہروں کے ایک مقام پر ''اجتماع'' بہت بڑی تعداد میں ہو کر ریاست کو حیران پریشان کر سکتے ہیں۔

''بہت'' اعداد میں تعداد کی اس تحریک بالآخر ایک ہی آگ کی طرح بھڑک کر سب سے سلامتی کو تباہ آمراد تھا کا تھا کر دیتی ہے۔

''مرب بہار'' کا تھا کر دیتی ہے۔

''مرب بہار'' کا اولاً عرضی مبارک کے اختلاف ہوئے تھی۔ اس کے طویل آمراد دو سے کے اختلام کا طبیعی سب سوشل میڈیا مجموعہ ڈیٹر کو لطیم یا کیا۔ پڑھتی کا ایک ذریعہ کے اوپر کے متابلے میں سوشل میڈیا کو کنٹرول کرنا ممکن ہے۔ مصر جیسے ممالک کی ریاستی نصوصاً اسے کنٹرول کے لئے کے جلیل بیس کی بھی ملک کے نوجوان سوائل فون کی وساطت واسی ایپ پر ہم خیالوں کے ساتھ ہر گھنٹے 2 / 72 ایک دوسرے سے رابطے رہتے ہے ہے بڑے شہروں کے ایک مقام پر ''اجتماع'' بہت بڑی تعداد میں ہو کر ریاست کو حیران پریشان کر سکتے ہیں۔

''بہت'' اعداد میں تعداد کی اس تحریک بالآخر ایک ہی آگ کی طرح بھڑک کر سب سے سلامتی کو تباہ آمراد تھا کا تھا کر دیتی ہے۔

''مرب بہار'' کا تھا کر دیتی ہے۔

صدمہ تو آمراد تھا کا تھا کر دیتی ہے۔

''مرب بہار'' کا اولاً عرضی مبارک

اپوزیشن ارکان کی دوران دھرنا کھانا نہ ملنے کی شکایت
طارق فضل نوٹیج سامنے لے آئے

اسلام آباد (ڈاکٹر ثاقب) وفاقی وزیر پارلیمانی امور ڈاکٹر طارق فضل چودھری پارلیمنٹ میں دھرنا دینے والے اپوزیشن ارکان کی طرف سے کھانا نہ ملنے کی شکایت پر اسی دن کی فوٹیج منظر عام پر لے آئے۔ جمعرات کو سماجی رابطوں کی ویب سائٹ ایکس پر انہوں نے ایک پوسٹ شیئر کی۔ انہوں نے لکھا کہ اپوزیشن ارکان کو دوپہر 1 بجے کھانا پیش کیا گیا۔ اپوزیشن ارکان کی طرف سے کھانا نہ ملنے کی شکایت پر اسی دن کی فوٹیج منظر عام پر لے آئے۔ جمعرات کو سماجی رابطوں کی ویب سائٹ ایکس پر انہوں نے ایک پوسٹ شیئر کی۔ انہوں نے لکھا کہ اپوزیشن ارکان کو دوپہر 1 بجے کھانا پیش کیا گیا۔

لاہور: وزیر اعلیٰ پنجاب مریم نواز شریف خصوصی اجلاس کی صدارت کر رہی ہیں

پنجاب کے سکولوں میں میٹرک کیلئے ڈرائیور کو متعارف کرانے کا فیصلہ

سکولوں میں سی سی ٹی وی کیمرے لگائے، آؤٹ سورسنگ کیلئے سکول ایمپرومنٹ کارڈ متعارف کرائے جائیں گے

صدارت خصوصی اجلاس منعقد ہوا۔ سکول ایجوکیشن سے متعلق بریکٹ فنڈ کی رقم ادارہ کیلئے جائے گی۔ اجلاس میں سکولوں میں صفائی کے لئے ٹھوس اقدامات کیے گئے۔ کیا گیا۔ آؤٹ سورسنگ (باقی صفحہ 4 پر نمبر 39)

ہر پیرچیئر سکول میں معیاری تعلیم حاصل کرے، اعتماد سے زندگی گزارے، وزیر اعلیٰ مریم نواز کا اجلاس سے خطاب

لاہور (نیوز رپورٹر) بلاچیک سکولوں میں معیاری تعلیم حاصل کرے، اعتماد سے زندگی گزارے، وزیر اعلیٰ مریم نواز کا اجلاس سے خطاب کے لئے ڈرائیور کو متعارف کرانے کا فیصلہ کیا ہے۔ وزیر اعلیٰ جناب مریم نواز شریف کی زیر

رانا مشہود کی اطالوی سفیر سے ملاقات، تعاون پر تبادلہ خیال

اسلام آباد (ڈاکٹر ثاقب) چیئرمین وزیر اعظم یوتھ پروگرام رانا مشہود احمد خان نے پاکستان میں تعینات اٹلی کی سفیر لورا ڈانزی (باقی صفحہ 4 پر نمبر 40)

چیئرمین وزیر اعظم یوتھ پروگرام رانا مشہود اطالوی سفیر سے گفتگو کر رہے ہیں

تحریک تحفظ آئین پاکستان کی وائرل ویڈیو کی مذمت
دھرنا شرکاء کے کھانا کو نفی رنگ دینے کی کوشش کی جارہی، ترجمان

اسلام آباد (ڈاکٹر ثاقب) تحریک تحفظ آئین پاکستان سوشل میڈیا پر گردش کرنے والی ایک گمراہ کن ویڈیو کی شدید الفاظ میں مذمت کی ہے جس میں دھرنے کے شرکاء کو کھانا کھاتے ہوئے دکھا کر اسے جان بوجھ کر بھوکا رکھنے کا تاثر دینے کی کوشش کی جارہی ہے۔ ویڈیو میں بے بنیاد، جھوٹے دعوے کرتے ہوئے کہا گیا کہ دھرنے کے شرکاء کو پانی اور کھانا نہیں دیا جا رہا۔ تحریک تحفظ آئین پاکستان نے جاری کردہ بیان میں کہا کہ واضح ایجنڈا ہے (باقی صفحہ 4 پر نمبر 41)

رہائی فورس سٹریٹ موومنٹ کے تحت کام کریگی، شفیع جان
احتجاج کے حوالے سے ہم کچھ اور سوچ رہے، رمضان کے بعد واپس آئیں گے

کوئی بھی اس کا حصہ بن سکتا ہے، باقاعدہ رکنیت دی جائے گی، معاون خصوصی

اسلام آباد (نیوز رپورٹر) رہائی فورس کے سربراہ شفیع جان نے کہا ہے کہ احتجاج کے حوالے سے ہم کچھ اور سوچ رہے ہیں، رمضان کے بعد دوبارہ واپس آئیں گے۔ فی الحال وہی پروگرام ہے جس کا مطالعاتی دورے ہو چکے ہیں، تفصیلات کے مطابق نوجوانوں کی تربیت اور قومی شعور کیلئے آئی ایس پی آر و دیگر اداروں کے پروگرام بک لٹ بھی (باقی صفحہ 4 پر نمبر 35)

ہیٹ ویو الرٹ، پاکستان امریکہ معاون فورم ورک پریمنٹ ایم او یو پر دستخط

نیویارک میں روڈ ویلٹ ہوٹل کے آپریشن، دیکھ بھال، ترقی کے حوالے سے اہم اقتصادی و سرمایہ کاری کا آغاز

معاہدے کی بات چیت اور نگرانی امریکی خصوصی نمائندہ سٹیو ویکوف نے صدر ڈونلڈ ٹرمپ کی قیادت میں کی

نیویارک (نمائندہ خصوصی) پاکستان اور امریکہ نے نیویارک میں روڈ ویلٹ ہوٹل کے آپریشن، دیکھ بھال، ترقی کے حوالے سے اہم اقتصادی و سرمایہ کاری کی بات چیت اور نگرانی اور امریکی خصوصی نمائندہ ایلچی ویکوف نے

لاہور: صوبائی وزیر زراعت چوہدری اموت چوہدری شافع حسین اوقاف بورڈ اجلاس کی صدارت کر رہے ہیں

خاندانی معاملات و اجرت عدالتوں کے متعین حقائق میں مداخلت نہیں کر سکتے
ہیپٹر بورڈ

تین عدالتوں نے حقائق کے حوالہ سے فیصلہ دیا، تینوں نے درخواست گزار کا دعویٰ تسلیم نہیں کیا، چیف جسٹس

نیلامی کیلئے مقررہ قیمت کم ہے تو کیا عدالت دوبارہ نیلامی نہیں کر سکتی؟ جسٹس یحییٰ آفریدی کے ریمارکس

اسلام آباد کورٹ رپورٹر) چیف جسٹس آف پاکستان جسٹس یحییٰ آفریدی نے کہا ہے کہ خاندانی معاملات میں جہاں ماتحت عدالتوں نے حقائق کا تعین کر دیا ہو اس میں مداخلت نہیں کرسکتے۔ تین عدالتوں نے حقائق کے حوالہ سے فیصلہ دیا ہے ہم باعلت حقائق میں کر سکتے۔ اگر عدالت کو نیلامی کے لئے مقررہ قیمت کم ہے تو کیا وہ دوبارہ نیلامی نہیں کر سکتی؟ کیا عدالت نہیں کہہ سکتی کہ زمین کی قیمت (باقی صفحہ 4 پر نمبر 46)

اے این ایف، 18 ٹن منشیات، 1 لاکھ 69 لیٹر شراب تلف

منشیات شیخوپورہ میں سالانہ تقریب کے دوران تلف کی گئی

ڈرائیور شراب تلف کی گئی، تھک کی جائے والی منشیات میں شراب، چرس، ہیروئن، آئس، پوست اور بھنگ شامل تھیں۔ ماحولیاتی آلودگی سے بچاؤ کو مقدم رکھتے ہوئے منشیات کو جدید (باقی صفحہ 4 پر نمبر 47)

کراچی: ایکسائز محکمے کے اہلکار کسٹم ادائی کار رواہیوں میں مصروف ہیں

ریڈ زون ہنگامہ مقدمہ، PTI رہنماؤں کی ضمانت منظور
عدالت نے 10،10 ہزار روپے کے مچلکوں کی عوض ضمانت منظور کی

خلاف ریڈ زون میں ہنگامہ آرائی کیس میں پی ٹی آئی رہنماؤں کی ضمانت بعد از گرفتاری منظور کر لی گئی۔ انہوں نے دہشت گردی عدالت اسلام آباد میں پی ٹی آئی رہنماؤں کے

اسلام آباد (کورٹ رپورٹر) ریڈ زون ہنگامہ آرائی کیس میں پی ٹی آئی رہنماؤں کی ضمانت بعد از گرفتاری منظور کر لی گئی۔ انہوں نے دہشت گردی عدالت اسلام آباد میں پی ٹی آئی رہنماؤں کے

فورسز کا کلی مرتبہ میں آپریشن، 4 دہشتگرد ہلاک اسلحہ گولہ بارود برآمد
18 اور 19 فروری کی درمیانی شب دہشتگردوں کی موجودگی کی اطلاع پر کارروائی، ہدف کو موثر انداز میں نشانہ بنایا گیا

قوم کی حمایت سے دہشتگردوں کا مکمل خاتمہ کرینگے، صدر و وزیر اعظم، وفاقی وزیر داخلہ کا فورسز کو خراج تحسین

راولپنڈی، اسلام آباد (نمائندہ نیوز ایکسپریس) فورسز نے خیبر پختونخوا کے ضلع کلی مرتبہ میں خفیہ اطلاع پر دہشت گردوں کے خلاف کارروائی کی اور اس دوران 4 دہشت گرد مارے گئے۔ آئی ایس پی

رمضان، پنجاب بھر میں سکیورٹی سخت کرنے کی ہدایت
بازاروں، مساجد کیلئے اور عوامی مقامات پر اضافی اہلکار تعینات کرنے کا حکم

لاہور (نیوز رپورٹر) وزیر اعلیٰ پنجاب مریم نواز نے رمضان المبارک میں صوبے بھر میں سکیورٹی اقدامات سخت کرنے کی ہدایت کر دی۔ مساجد، امام بارگاہوں اور عبادت گاہوں کی فول پروف سکیورٹی

کراچی، وزیر اعلیٰ سندھ سید مراد علی شاہ اعلیٰ سطح کے اجلاس کی صدارت کر رہے ہیں

وزیر ٹرانسپورٹ اور گورنر پنجاب مریم نواز شریف مطابب پر اتفاق کے بعد صحافیوں سے گفتگو کر رہے ہیں

عمران حسنان کو دیوار پر گھڑی نظر نہ آئی، اب سوئیاں راجہ نظر آرہیں، سلمان اکرم راجہ

اسلام آباد (نیوز رپورٹر) پاکستان تحریک انصاف کے رہنما سلمان اکرم راجا نے پاکستان پیپلز پارٹی کی صحت سے متعلق اسلام آباد میں کی گئی پریس کانفرنس پر تنقید کرتے ہوئے کہا کہ پیپلز پارٹی کی کور اور پرگی کھوکی تقریبن آرہی ہے، اب سوئیاں بھی دکھائی دے رہی ہیں۔ میڈیا سے گفتگو کرتے ہوئے سلمان اکرم (باقی صفحہ 4 پر نمبر 26)

نیٹ میٹرنگ 8 فروری تک جمع درخواستوں کیلئے پرانی پالیسی نافذ
تمام بجلی تقسیم کار کمپنیوں کو فوری عمل درآمد کے انکامات جاری، 5165 درخواستیں 8 فروری تک جمع ہوئیں

وفاقی وزیر توانائی کے فیصلے سے موجودہ درخواستوں سے متعلق ابہام ختم، 118 پرشکایت درج کرائی جا سکے گی

اسلام آباد (نیوز رپورٹر) وفاقی وزیر پلاننگ وزیر انرجی (پاور ڈویژن) سردار ایاز لغاری نے نیٹ میٹرنگ درخواستوں کے متعلق ابہام ختم کر دیا ہے۔ ترجمان پاور ڈویژن کے مطابق 8 فروری تک جمع شدہ نیٹ میٹرنگ درخواستوں کو پرانے ریگولیٹری کے تحت پراسس کرنے کی تمام کار کمپنیوں کو ہدایت کر دی گئی ہے۔ ترجمان پاور ڈویژن کے مطابق 8 فروری تک 50 درخواستیں درج کرائی جا سکے گی

ن لیگ آزاد کشمیر کا اجلاس، شاہد غلام قادر پر اظہار اعتماد
امیر مقام، رانا ثناء کی بھی شرکت، اختلافی بیان بازی سے گریز کی ہدایت

تمام معاملات جماعتی پلیٹ فارم پر ہی اٹھائے جائیں گے، اجلاس میں فیصلہ

اسلام آباد (نوائے ثاقب) مسلم لیگ (ن) آزاد کشمیر آئندہ ہونے والے انتخابات میں اپنی کارکردگی کی بنیاد پر کامیابی حاصل کرے گی۔ اس امر کا اظہار مسلم لیگ (ن) آزاد کشمیر کے صدر شاہد غلام قادر نے کیا۔ اس موقع پر امیر مقام، امیر کشمیر امیر مقام اور سینیٹر رانا ثناء اللہ خان نے خصوصی طور پر شرکت کی۔ اجلاس میں مسلم لیگ (ن) آزاد کشمیر کے تمام اراکین اسمبلی، اراکین اور امیر کشمیر الجیئر

سماجی و سیاسی ڈومین پر قائم سینسرنگ کمیٹی کا اجلاس
تعلیمی اداروں کی رجسٹریشن کے لیے یکساں قانون سازی کی جائے

وفاقی وزیر منصوبہ بندی و ترقی احسن اقبال کی زیر صدارت اہم فیصلے

اسلام آباد (نوائے ثاقب) وفاقی وزیر برائے منصوبہ بندی، ترقی و خصوصی اقدامات احسن اقبال کی زیر صدارت سماجی رابطوں کی ڈومین پر سینسرنگ کی قائم سینسرنگ کمیٹی کا اولین اجلاس منعقد ہوا۔ اجلاس میں معروفی وزراء نے شرکت، بیرون پاکستان ایڈوٹائزمنٹ بورڈز، ایڈیٹوریل چیف کلیریز، سکیورٹی بلاگ، سکیورٹی فوٹس، وی پی این پلیٹ فارمز، تعلیمی اداروں کی رجسٹریشن کے لیے یکساں قانون سازی کی جائے

اسلام آباد: وفاقی وزیر منصوبہ بندی احسن اقبال سینسرنگ کمیٹی کے اجلاس کی صدارت کر رہے ہیں

ترلائی دھماکے، جاں بحق افراد کے ورثاء میں چیک تقسیم
وزیر اعظم نے ورثاء کو 50 لاکھ روپے کی امدادی رقم دینے کا اعلان کیا تھا

اسلام آباد (نوائے ثاقب) اسلام آباد میں ترلائی کے علاقے میں 6 فروری کو امام بارگاہ خدیجۃ الکبریٰ پر ہونے والے دہشت گرد حملے میں جاں بحق ہونے والوں کے اہل خانہ کو وزیر اعظم کی جانب سے اعلان کیا گیا تھا۔ وفاقی وزارت اسلام آباد کے مطابق، حملے والے 48 جاں بحق افراد کے ورثاء کو وفاقی حکومت (باقی صفحہ 4 پر نمبر 29)

قوم تعدلی و انصاف کیلئے منظم جدوجہد کرے، حافظ نعیم
لاہور: (نیوز رپورٹر) امیر جماعت اسلامی پاکستان حافظ نعیم الرحمن نے رمضان المبارک کے آغاز پر مصمودہ جماعتی ایجنڈا (باقی صفحہ 4 پر نمبر 28)

پاکستان معاشی رابطوں کا مرکز بن رہا ہے، علیم خان
جنوبی، وسطی ایشیا کے درمیان پاکستان کو اقتصادی پل بنائیں گے، وفاقی وزیر

NLC اور کسٹمز اور قازقستان سے ملکر تجارتی انقلاب لارہی، اجلاس سے خطاب

لاہور (نمائندہ نیوز) وفاقی وزیر صوابطت عبدالعلیم خان نے کہا ہے کہ پاکستان کو جنوبی اور وسطی ایشیا کے درمیان اقتصادی پل بنائیں گے۔ این ایل سی، اے ڈی کسٹمز اور قازقستان کے ساتھ مل کر تجارتی (باقی صفحہ 4 پر نمبر 30)

وفاقی وزیر صوابطت عبدالعلیم خان، این ایل سی اے ڈی کسٹمز اور قازقستان کے اجلاس سے خطاب کر رہے ہیں

بی آئی ایس پی ماہی امداد میں 1 ہزار افراد کو 14500 روپے ملیں گے
سینیٹر روبینہ خالد کا پیشاور میں پنلیر نفرو ماہی سینٹر کا افتتاح، ایک کروڑ رجسٹرڈ مستحقین مستفید ہوں گے

بی آئی ایس پی کی خاص طبی ماہرین، ماہرین امراض سنوائی آگاہی بڑھائیں، چیئرپرسن بی آئی ایس پی

بی آئی ایس پی سالانہ نقدی امداد 13500 روپے سے بڑھا کر 14500 روپے کر دی گئی ہے۔ اعلان کیا۔ انہوں نے کہا کہ ہم نے 1 کروڑ رجسٹرڈ مستحقین کو 14500 روپے کی امداد کی ہے۔ ہم نے دور کے دور دراز علاقوں میں لوگوں کو ریلیف دیا ہے۔ ہم نے ملاقات کر کے ان کے مسائل (باقی صفحہ 4 پر نمبر 31)

پیشاور: چیئرپرسن بی آئی ایس پی سینیٹر روبینہ خالد کے نظرفو ماہی سینٹر کے افتتاح پر خطاب کر رہی ہیں

نام نہاد شائنگ انڈیا، اے آئی سمٹ رسوائی کی علامت
چینی روبوٹک ڈاگ کو اپنا قرار دے پر بھارتی یونیورسٹی کو ہزیمت کا سامنا

گالگو نیا یونیورسٹی سے اے آئی سمٹ میں قائم شال خالی کروانا پڑ گیا

دہلی (نوائے ثاقب) نام نہاد شائنگ انڈیا اے آئی سمٹ میں رسوائی کی علامت بن گئی، جہاں چین میں تیار کردہ روبوٹک ڈاگ اپنا قرار دے کر بھارتی یونیورسٹی شدید رسوائی کا سامنا کرنا پڑا۔ ہزیمت کے بعد بھارتی حکومت کو مجبوراً گالگو نیا یونیورسٹی میں اے آئی سمٹ میں قائم اسٹال خالی کروانا پڑ گیا۔ مالی طور پر ایک ارب روپے کا نقصان (باقی صفحہ 4 پر نمبر 32)

اوجی ڈی سی ایل کا فرانسیسی کمپنی سے معاہدہ
کنٹرا ریاساکھی آئل فیلڈز میں جدید ڈرائلنگ سسٹمز لگائے جائیں گے

اقدام سے قومی خزانے کو 460 ملین ڈالر آمدنی حاصل ہونے کا امکان

اسلام آباد (نوائے ثاقب) ایس آئی ایف ایک اصلاحاتی اقدامات سے پاکستان میں توانائی کی پیداوار میں تاریخی اضافہ رکارڈ کیا جا رہا ہے۔ اس آئی ایف کی موثر مساعات اور رہنمائی کے باعث توانائی کے شعبے میں اہم اور دیرپا کامیابیاں حاصل ہو رہی ہیں۔ ذرائع کے مطابق اوجی ڈی سی ایل کے ہاں پیدا ہونے والی توانائی میں تاریخی اضافہ رکارڈ کیا جا رہا ہے۔ اس آئی ایف کی موثر مساعات اور (باقی صفحہ 4 پر نمبر 44)

چینی سپرنگ فیسٹیول سی پیک ملازمین کا جشن

اسلام آباد (نیوز رپورٹر) چین، پاکستان اقتصادی راہداری (سی پیک) کے تحت جاری مختلف منصوبوں پر کام کرنے والے چینی اور پاکستانی ملازمین نے چینی اسپرنگ فیسٹیول منایا۔ جس کے موقع پر منتاجین کی ذریعے تقاریب ہوئیں جو آپنگی کو اجاگر کیا گیا اور حکومتی سطح پر روابط کو مزید مستحکم بنایا گیا۔ کورٹ رپورٹ کے مطابق 2026 کے چینی سال کی مناسبت سے منعقدہ تقریبات میں (باقی صفحہ 4 پر نمبر 45)

سزائے موت کا مقدمہ 2 رکنی بینچ نہیں سن سکتا، سپریم کورٹ

اسلام آباد کورٹ رپورٹر سپریم کورٹ کے جج جسٹس ملک شہزاد نے ریمارکس دیئے ہیں کہ سزائے موت کا مقدمہ دو رکنی بینچ نہیں سن سکتا چھوٹے کیسز تو بنچ میں (باقی صفحہ 4 پر نمبر 50)

بلاول کیٹو کو وزیر اعظم بنا کر دم لیں گے، گورنر پنجاب

ناٹو فوجیں کیٹو کو گورنر پنجاب وزیر اعظم بھیجنا خان نے کہا ہے کہ بلاول کیٹو کو وزیر اعظم پاکستان بنا کر دم لیں گے وہ ان ایجنڈے کا اظہار ناٹو وزیر منصوبہ کے تقریب سے خطاب کرتے ہوئے کیا انہوں نے (باقی صفحہ 4 پر نمبر 51)

عمران خان کے ڈیل کرنے کا کوئی امکان نہیں، فیصل چوہدری

لاہور (نیوز رپورٹر) معروف تجزیہ کار فیصل چوہدری نے کہا ہے کہ عمران خان سے تعلق ڈیل کی خبریں اور رپورٹ میں بے بنیاد ہیں، اگر کوئی ڈیل کرنی ہوتی تو 9 مئی کے بعد ہی کر لیتے (باقی صفحہ 4 پر نمبر 52)

ملک جنگلات خیبر پختونخوا میں کروڑوں روپے کی خورد برد کا انکشاف

پشاور (بیورو رپورٹ) محکمہ جنگلات خیبر پختونخوا میں 2019 سے 2026 کے دوران مبینہ طور پر 6 کروڑ روپے کی خورد برد کا انکشاف ہوا ہے۔ محکمہ خزانہ خیبر پختونخوا کے مطابق ڈویژنل ڈائریکٹر محکمہ جنگلات سوات نے سرکاری پیسے میں رقم کا اضافہ کر کے کٹ نکالا ہے۔ مزید انکشاف کیا گیا کہ غیر مدفوعہ کے ساتھ سرکاری رکارڈ میں اپنی نگرانی میں بھی اضافہ کرتا رہا (باقی صفحہ 4 پر نمبر 56)

رمضان المبارک کو دیوار پر گھڑی نظر نہ آئی، اب سوئیاں راجہ نظر آرہیں، سلمان اکرم راجہ

اسلام آباد (نیوز رپورٹر) پاکستان تحریک انصاف کے رہنما سلمان اکرم راجا نے پاکستان پیپلز پارٹی کی صحت سے متعلق اسلام آباد میں کی گئی پریس کانفرنس پر تنقید کرتے ہوئے کہا کہ پیپلز پارٹی کی کور اور پرگی کھوکی تقریبن آرہی ہے، اب سوئیاں بھی دکھائی دے رہی ہیں۔ میڈیا سے گفتگو کرتے ہوئے سلمان اکرم (باقی صفحہ 4 پر نمبر 26)

پنجاب کے جہاز خریدنے پر مشیر خزانہ کی پی کی شدید تنقید
13 کروڑ آبادی کیلئے 19 سیٹوں والا جہاز یہ ہوتی ہے گورنس، عزل اسم

19 سیٹوں والا جہاز یہ ہوتی ہے گورنس۔ عزل اسم نے کہا کہ معمول کی نو میٹرس میں 50 سیٹیں ہوتی ہیں جبکہ 19 نشستوں والا جہاز 1100 کروڑ روپے کا ہے۔ (باقی صفحہ 4 پر نمبر 55)

ایڈیشنل ڈپٹی کمشنر کا ہیلتھ سٹاف کی ہڑتال کے باعث ہسپتال کا دورہ
ایڈیشنل ڈپٹی کمشنر (جنرل) ایم ایچ ایس ایم ایچ ایس پرچیز کمیٹی کا اجلاس، 7 ٹینڈرز منظور

ایڈیشنل ڈپٹی کمشنر (جنرل) ایم ایچ ایس ایم ایچ ایس پرچیز کمیٹی کا اجلاس، 7 ٹینڈرز منظور،